

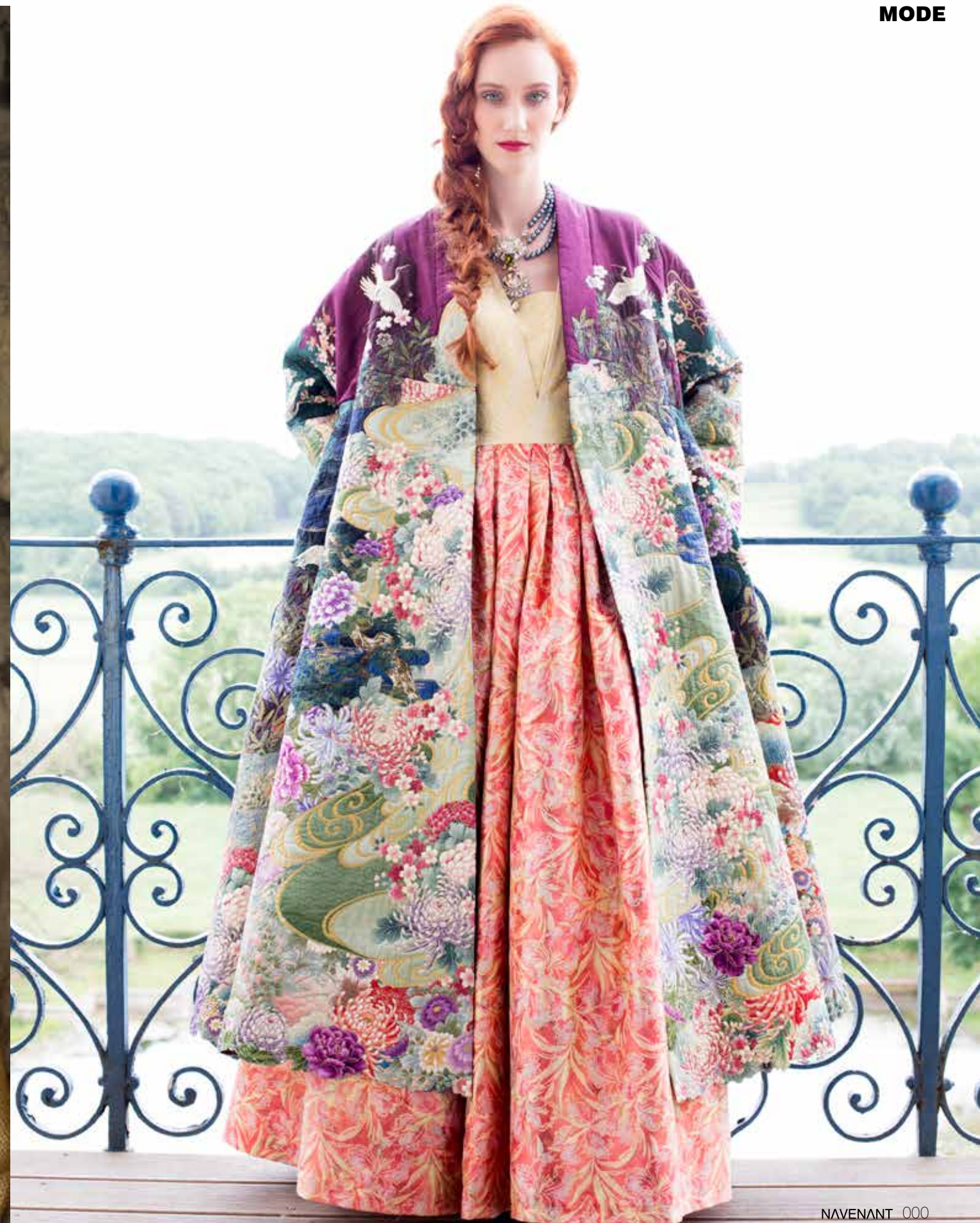

Nostalgisch Neercanne

Na de uitslaande brand in de mergelgrotten eind juli is de lucht weer geklaard in Château Neercanne. Het zeventiende-eeuwse barokkasteel in het Jekerdal nabij Maastricht en de Belgische grens schittert als nooit tevoren in deze prachtige fotoreportage. Helemaal in lijn met de omgeving, het historische terrassenkasteel en de baroktuin, zijn de dames gehuld in kledij die perfect past bij haar entourage.







Fotografe: Nicky Caspers-Boeren
Modellen: Claudia de Wilde, Sofia Nevezhina,
Jamie Gludemans
Haarstyling: Kapsalon Headlines Roggel
Visagie: Fabienne van der Weijden
Mantels: Marijke van Welzen
Schoenen: Trend Panningen
Juwelen: Baroqco, Eduardo Liem
Kleding/design: Tilly Zegers, TopToTeen Kostuumontwerp
Locatie: Château Neercanne Maastricht

